

CIRCUIT VERT AUCH (32)

VENDREDI 24 MAI 2019 DE 8H30 À 12H30
SITE EXPÉRIMENTAL ARVALIS - INSTITUT DU VÉGÉTAL

Circuit
Vert

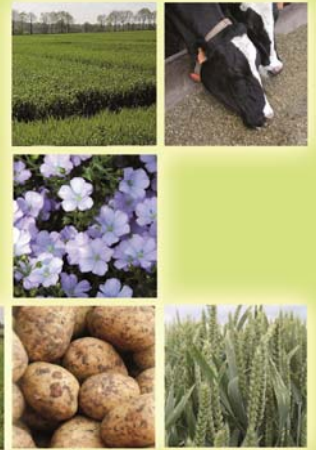

ARVALIS
Institut du végétal

membre de



Programme

½ journée de visite d'essais et d'échanges techniques

08h30 : Accueil sur la plate-forme d'essai à Auch
Coordonnées GPS 43.699074, 0.610336

08h45 à 12h30 :

- 1^{er} bilan de campagne avant récolte
- Découverte des nouvelles variétés :
 - Blé tendre
 - Blé améliorant
 - Orges d'hiver 2 R et 6 R
 - Blé dur
- Essai fongicides Matière active chimique Rouille brune sur blé tendre
- Découverte de l'état structural du sol et présentation de l'essai Biostimulants

12h45 : Déjeuner au restaurant « Le Toto Loco » - Preignan (32)

Participation aux frais, comprenant la visite du matin, la documentation et le repas :

45 € TTC (37.5 € HT) x personne(s) = €

ou

Participation aux frais, comprenant la visite du matin, la documentation :

30 € TTC (25 € HT) x personne(s) = €

Société :

Nom :

Prénom :

Adresse :

Ville : Code Postal :

Tél. Fax

Mail :

Journée animée par :

Aude BOUAS

Matthieu KILLMAYER

Jean Yves MAUFRAS

Jean Luc VERDIER

ARVALIS - Institut du végétal

Accompagnants :

Nom : Société

Adresse :

Nom : Société

Adresse :



! Pour faciliter l'organisation, il est impératif de nous retourner ce coupon réponse sous enveloppe affranchie accompagné d'un chèque à l'ordre d'ARVALIS - Institut du végétal avant le 17 mai 2019 à :*

ARVALIS – Institut du végétal

A l'attention de Cécile CARABACA

3 Chemin de Bellevue

81600 MONTANS

Tél 05.63.40.28.10

c.carabaca@arvalis.fr

** une facture vous sera adressée en retour*

**ARVALIS – Institut du végétal
Maison de l'agriculture
BP70161 – 32003 AUCH Cedex**

Contact : Cécile CARABACA

Tél : 05 63 40 28 10

c.carabaca@arvalis.fr

Plan

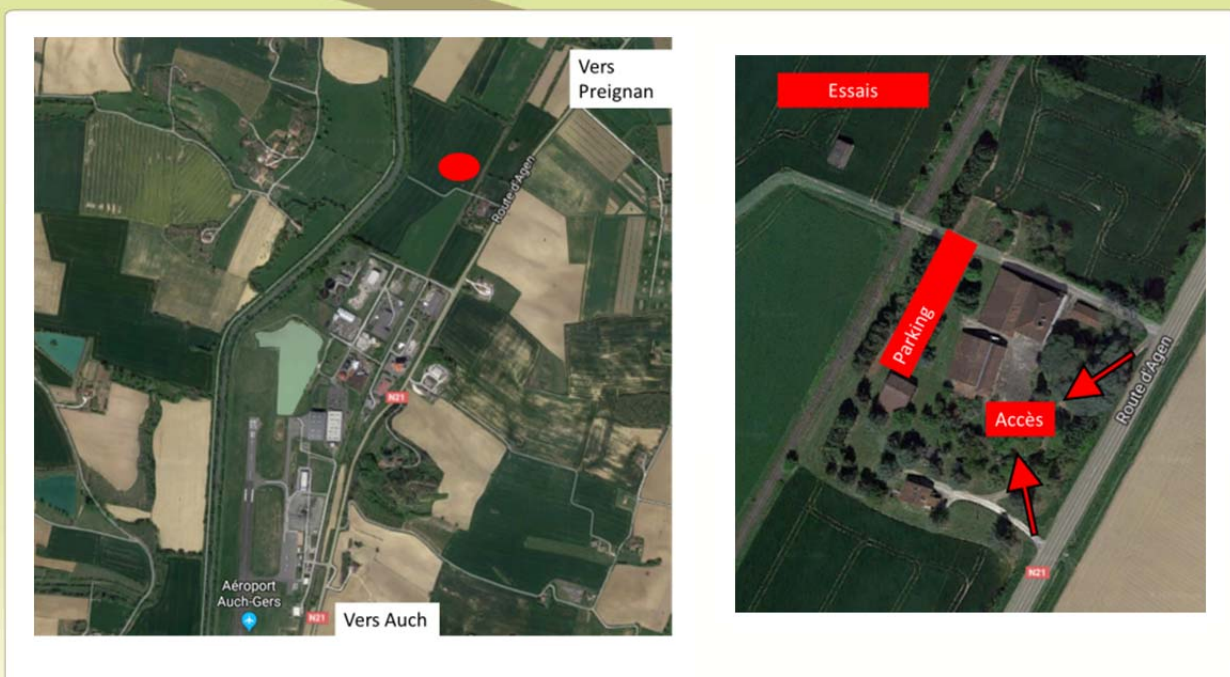

Coordonnées GPS de la plate forme, lieu du RDV – AUCH : 43.699074, 0.610336

Avec la participation financière du Compte d'Affectation Spéciale pour le Développement Agricole et Rural (CASDAR),
géré par le Ministère de l'Agriculture, de l'Agroalimentaire et de la Forêt.



**Restaurant :
LE TOTO LOCO
ZA de Clerfond
32810 PREIGNAN
Tél : 05-62-65-52-85
Coordonnées GPS :
N 43°42'31.0 "
E 0°37'14.6"**